

NºMec	Grupo	NomeAluno	Particip	Proj-final	Ex N	Final
39293		Adérito Francisco Ferreira Carvalho de Melo	2%	NA		NA
47403	100	Adriana Madalena Oliveira Cunha	83%	NA		NA
44719	106	Agostinho Jorge Mendes de Sousa	15%	NA		NA
48396		Alexandrina Maria Marcos Lages	29%	NA		NA
48392	131	Ana Cristina Nunes Aires	0%	NA		NA
48391		Ana Isabel Cunha Dias	2%	NA		NA
48412		Ana Rita Ferraz Barbosa	42%	NA		NA
48406	95	André Batista Martins	31%	51%	F	F
47414	93	André da Silva Rocha	38%	50%	R	R
48407	95	André Filipe Ferreira de Araújo Barbosa	35%	64%	14,0	14
47424	143	André Gomes Rodrigues	35%	NA		NA
48408	89	André Gustavo Silva de Macedo	19%	NA		NA
47408	102	André Manuel Rodrigues da Silva	17%	NA		NA
41037	73	André Vilas Boas da Costa	27%	50%	14,2	13
35804		Ángelo David Soares Perez Dias	0%	NA		NA
17767		António José Coutinho Campos	0%	NA		NA
35805		Arnaldo Nuno Gonçalves Monteiro	0%	NA		NA
43502	92	Arsénio Miguel Santos Costa	92%	72%	9,5	12
39838	81	Bruno Edgar Almeida Soares	10%	NA		NA
43543	123	Bruno Henrique Lourenço Ferreira	67%	NA		NA
38603		Bruno José Machado Nunes	0%	NA		NA
48401	134	Bruno Miguel Fernandes Gomes	4%	NA		NA
48410		Bruno Miguel Garcia Neto	6%	NA		NA
48411		Carla Manuela Veloso Teixeira	0%	NA		NA
33629	58	Carla Marisa Dias da Costa	100%	61%	9,5	11
47407	100	Carla Sofia Pacheco Pereira	50%	NA		NA
33691		Carlos Filipe Lima Duarte	4%	NA		NA
41004	19	Carlos Januário Eirinha Martins Coelho	40%	NA		NA
40999	62	Carlos João Marques Baptista	63%	71%	9,5	11
16326		Carlos Manuel Areias da Silva	0%	NA		NA
43531	123	Carlos Manuel Marques Rodrigues	67%	NA		NA
47409		Carlos Manuel Rodrigues Carvalho	4%	NA		NA
47402	143	Carlos Miguel da Silva Brandão	40%	NA		NA
33694		César Miguel Vieira Martins	25%	NA		NA
48405	97	Christophe Campos Peixoto	44%	56%	R	R
48403		Cristina Isabel Barradas Vicente	0%	NA		NA
47417	59	Daniel Bruno Teixeira Freitas	13%	NA		NA
48402	60	Daniel Filipe Pimenta Peixoto	4%	NA		NA
48390	97	Daniel Tiago Rodrigues Braga	75%	52%	12,0	12
43509	114	Dave Lage Moderno	98%	60%	10,2	12
30712		David José Macedo Guimarães	0%	NA		NA
48394		Delfim Anderson Baptista Pinto	58%	NA		NA
47425	92	Diogo Frederico Andrade Murteira	69%	76%	13,9	14
48395		Diogo Pereira da Silva	0%	NA		NA
30713		Eduardo Gandarela de Lima	0%	NA		NA
47420	95	Eduardo Jorge Araújo da Costa	29%	55%	F	F
47421		Eduardo Martins Paulo	4%	NA		NA
33696	84	Eunice Marisa da Cunha Gomes	96%	62%	9,5	11
30717	70	Fernando Pedro Viana Morais	96%	67%	9,5	12
47405	97	Filipe Daniel Vieira da Silva	38%	60%	10,1	11
39496		Filipe Miguel Torres Falcão	4%	NA		NA
43534		Francisco Manuel Pereira da Cunha	29%	NA		NA
48414	101	Freddy Dinis Rodrigues Gonçalves	35%	NA		NA
25358		Gabriel Nuno Rebelo Silva e Castro	4%	NA		NA
35820		Gilberto Leandro Oliveira Fernandes	0%	NA		NA
30722		Hélder Filipe de Jesus Ferreira	0%	NA		NA
47428		Hélder José da Costa Ribeiro	0%	NA		NA
41038	142	Hélder Nuno Ribeiro Macedo	71%	56%	10,2	11
33701	71	Helder Ribeiro	0%	57%	R	R
30726	81	Henrique José Jesus Rodrigues	67%	55%	R	R
42817	101	Hugo Adriano Ferreira Maia	88%	58%	10,8	12
48416		Hugo Manuel Castro Gonçalves	2%	NA		NA
43544	101	Hugo Manuel Sousa Ribeiro	73%	54%	R	R
43215		Hugo Ricardo Marques Lourenço	4%	NA		NA
20152		Iola Cristina da Silva Gonçalves	0%	NA		NA
33643	58	Isabel Maria Afonso Fernandes	98%	69%	10,0	12
43526	91	Isac Lima Nunes	100%	71%	R	R
42198	140	Ivan Romeu Vaz Pereira	42%	57%	D	***
43520		Ivo Manuel Lopes Rodrigues	31%	NA		NA
35826	72	Joana Maria Alcaide Vilas Boas	100%	64%	10,5	12
35827		João André Pereira da Silva Morais	0%	NA		NA
35828		João Henrique Alves Cerqueira	0%	NA		NA
28154		João Manuel de Sousa Carmo	0%	NA		NA
47419	50	João Miguel Novais Bastos	38%	NA		NA
41045		João Miguel Rodrigues Quintas Veiga	0%	NA		NA
47415	102	João Paulo da Fonte Fonseca	4%	NA		NA
47418	143	João Paulo da Silva Bordalo	40%	NA		NA
35830		João Paulo Lopes de Oliveira	0%	NA		NA
35831	72	João Pedro Afonso Cerqueira	96%	72%	11,3	13
47416	34	João Pedro Carvalho Martins	4%	NA		NA
38572	81	João Pedro Domingues Cadinha	98%	89%	16,9	17
43545	106	João Pedro Ferreira Mendes	48%	53%	R	R

NºMec	Grupo	NomeAluno	Particip	Proj-final	Ex N	Final
48417	89	João Tiago Martins Pereira	8%	NA		NA
40883		Joaquim Pedro Ferreira Bastos	31%	NA		NA
48413		Jorge dos Santos Fernandes	17%	NA		NA
38580	103	Jorge Filipe Morgado Marques	88%	NA		NA
47410	82	Jorge Filipe Vilaça Ferreira	46%	54%	F	F
40995		Jorge Miguel Oliveira Santos	0%	NA		NA
47394	50	Jorge Miguel Sousa Russo	40%	NA		NA
25363		José Augusto da Rocha Gonçalves	0%	NA		NA
43224	93	José Carlos Vieira Guerreiro	17%	50%	D	***
33712		José Edmundo Ponte da Cunha	0%	NA		NA
25364		José Filipe da Silva Caldas	0%	NA		NA
47401	134	José Manuel Pereira Araújo	13%	NA		NA
38600		Júlio Ricardo Moreira Sebastião	0%	NA		NA
35842	131	Katia Marina Ferreira da Silva	56%	NA		NA
41018	142	Leandro Miranda Sousa Pinto	98%	56%	11,1	12
25368	70	Liliana Marinho Rodrigues Maia	92%	NA		NA
43499		Luís Alberto Diogo Pereira de Lima	0%	NA		NA
28982		Luís Filipe Duarte dos Santos	0%	NA		NA
35782	82	Luís Filipe Magalhães Teixeira	75%	66%	12,1	13
38589	72	Luís Miguel Braga	0%	76%	11,0	12
41007		Luis Pedro Lima e Horta Nova	0%	NA		NA
46289		Marcinkus Bandeira de Melo	0%	NA		NA
39431	62	Marco Paulo Fernandes Martins	67%	55%	R	R
30481	84	Maria de Fátima Sancho Monteiro	54%	NA		NA
34432		Maria José Gonçalves Carvalho Mendes	0%	NA		NA
37073		Maria Júlia Rodrigues Alves	0%	NA		NA
48418	66	Mário Gil Ferreira Gonçalves	65%	NA		NA
48415	89	Mário Jorge Godinho Moreira	19%	NA		NA
43538	114	Mário Rui Monteiro Ricardo	60%	NA		NA
41010	86	Marta Sofia Vilaça de Oliveira	96%	69%	9,5	12
43533		Miguel Alexandre Vieira dos Santos	0%	NA		NA
47426	93	Nuno Daniel Almendra Gomes Ferreira	65%	50%	R	R
43550		Nuno Diogo Neto Ferreira	4%	NA		NA
7833		Nuno Duarte Vasconcelos da Cunha	0%	NA		NA
41017	92	Nuno Miguel Macedo Salgado	69%	56%	10,7	11
48398	50	Nuno Miguel Oliveira Salvador	40%	NA		NA
41893		Nuno Miguel Portugal Rodrigues	0%	NA		NA
40998	142	Otilia Daniela Vieira de Carvalho	98%	47%	R	R
37074	86	Patricia Alexandra Ribeiro	71%	57%	R	R
43488	71	Paula Cristina Gomes da Silva	96%	57%	9,8	11
44633	59	Paulo Alexandre da Silva Lopes	65%	NA		NA
36866		Paulo Manuel Araújo Botelho Sanches	0%	NA		NA
43510		Paulo Manuel de Oliveira Gomes	40%	NA		NA
43511		Paulo Renato Ribeiro Xavier	0%	NA		NA
11274		Pedro Barbeitos Barreiro	0%	NA		NA
43532	73	Pedro Miguel Correia Araújo	58%	50%	11,3	11
48393		Pedro Miguel da Silva Ferreira	4%	NA		NA
41041	91	Pedro Miguel Matos dos Santos	96%	71%	Oral	***
47422	123	Pedro Nicola Ferreira Veloso	38%	NA		NA
48400	34	Raúl Eduardo Lima Garcia	4%	NA		NA
48404	102	Ricardo Filipe Gomes Amaral	29%	NA		NA
42211		Ricardo Jorge da Silva Costa	33%	NA		NA
47412		Ricardo José dos Santos Pinheiro	0%	NA		NA
41053	19	Ricardo Rui Gomes Guerra	38%	NA		NA
38584	140	Rui Dinis da Silva	69%	56%	9,6	11
48009		Rui Miguel Teles de Oliveira	0%	NA		NA
43503	114	Rui Pedro Alves de Carvalho	98%	56%	R	R
28126	70	Sandra Liliana Meira de Oliveira	88%	NA		NA
34559	71	Sara dos Santos Fernandes	65%	45%	R	R
35862	106	Sofia Helena Roriz Moreira	75%	58%	9,9	11
30755		Susana Alexandra Cunha Vicente	0%	NA		NA
47411	59	Tiago Campelo Vilas Boas	40%	NA		NA
47413		Tiago da Silva Braga Farinha	0%	NA		NA
46222	65	Tiago de Sá Camacho da Côte	65%	NA		NA
41039	140	Tiago Fernando Melo Machado da Costa	42%	62%	R	R
48409	66	Tiago Henrique Mauricio Manso	40%	NA		NA
47423	34	Tiago Moreira Correia Tulha	10%	NA		NA
43551	65	Valter Lino Valente da Costa	52%	NA		NA
43501	73	Vânio Miguel Rodrigues Ferreira	33%	50%	11,9	11
47406	100	Vera Lúcia Gonçalves Reina	79%	NA		NA
48399	103	Vicente Machado Fernandes	10%	NA		NA
47429	60	Vitor Emanuel Alves Oliveira	0%	NA		NA
48397	134	Vitor Hugo Correia Fernandes	46%	56%	R	R

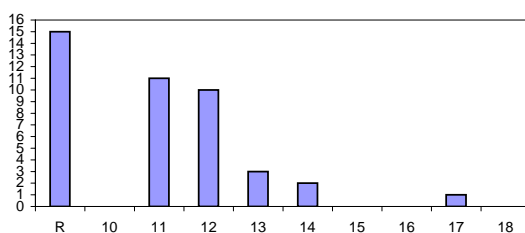

a exame: 48
 Inscritos: 155
 Avaliados: 48
 Aprovados: 27
 Avaliados/Inscritos: 31%
Aprovados/Avaliados: 56%
 Aprovados/Inscritos: 17%
 Média: 12,0
 Desvio padrão: 4,9