

NºMec	Grupo	NomeAluno	Particip	Proj-final	Ex N	ExR R	Final
39293		Adérito Francisco Ferreira Carvalho de Melo	2%	NA			NA
47403	100	Adriana Madalena Oliveira Cunha	83%	NA			NA
44719	106	Agostinho Jorge Mendes de Sousa	15%	NA			NA
48396		Alexandrina Maria Marcos Lages	29%	NA			NA
48392	131	Ana Cristina Nunes Aires	0%	NA			NA
48391		Ana Isabel Cunha Dias	2%	NA			NA
48412		Ana Rita Ferraz Barbosa	42%	NA			NA
<b>48406</b>	<b>95</b>	<b>André Batista Martins</b>	31%	<b>51%</b>	<b>F</b>	<b>F</b>	<b>F</b>
<b>47414</b>	<b>93</b>	<b>André da Silva Rocha</b>	38%	<b>50%</b>	<b>R</b>	<b>R</b>	<b>R</b>
<b>48407</b>	<b>95</b>	<b>André Filipe Ferreira de Araújo Barbosa</b>	35%	<b>64%</b>	<b>14</b>		<b>14</b>
47424	143	André Gomes Rodrigues	35%	NA			NA
48408	89	André Gustavo Silva de Macedo	19%	NA			NA
47408	102	André Manuel Rodrigues da Silva	17%	NA			NA
<b>41037</b>	<b>73</b>	<b>André Vilas Boas da Costa</b>	27%	<b>50%</b>	<b>14</b>		<b>13</b>
35804		Angelo David Soares Perez Dias	0%	NA			NA
17767		António José Coutinho Campos	0%	NA			NA
35805		Arnaldo Nuno Gonçalves Monteiro	0%	NA			NA
<b>43502</b>	<b>92</b>	<b>Arsénio Miguel Santos Costa</b>	92%	<b>72%</b>	<b>10</b>		<b>12</b>
39838	81	Bruno Edgar Almeida Soares	10%	NA			NA
43543	123	Bruno Henrique Lourenço Ferreira	67%	NA			NA
38603		Bruno José Machado Nunes	0%	NA			NA
48401	134	Bruno Miguel Fernandes Gomes	4%	NA			NA
48410		Bruno Miguel Garcia Neto	6%	NA			NA
48411		Carla Manuela Veloso Teixeira	0%	NA			NA
<b>33629</b>	<b>58</b>	<b>Carla Marisa Dias da Costa</b>	100%	<b>61%</b>	<b>10</b>		<b>11</b>
47407	100	Carla Sofia Pacheco Pereira	50%	NA			NA
33691		Carlos Filipe Lima Duarte	4%	NA			NA
41004	19	Carlos Januário Eirinha Martins Coelho	40%	NA			NA
<b>40999</b>	<b>62</b>	<b>Carlos João Marques Baptista</b>	63%	<b>71%</b>	<b>10</b>	<b>13</b>	<b>13</b>
16326		Carlos Manuel Areias da Silva	0%	NA			NA
43531	123	Carlos Manuel Marques Rodrigues	67%	NA			NA
47409		Carlos Manuel Rodrigues Carvalho	4%	NA			NA
47402	143	Carlos Miguel da Silva Brandão	40%	NA			NA
33694		César Miguel Vieira Martins	25%	NA			NA
<b>48405</b>	<b>97</b>	<b>Christophe Campos Peixoto</b>	44%	<b>56%</b>	<b>R</b>	<b>R</b>	<b>R</b>
48403		Cristina Isabel Barradas Vicente	0%	NA			NA
47417	59	Daniel Bruno Teixeira Freitas	13%	NA			NA
48402	60	Daniel Filipe Pimenta Peixoto	4%	NA			NA
<b>48390</b>	<b>97</b>	<b>Daniel Tiago Rodrigues Braga</b>	75%	<b>52%</b>	<b>12</b>		<b>12</b>
<b>43509</b>	<b>114</b>	<b>Dave Lage Moderno</b>	98%	<b>60%</b>	<b>10</b>		<b>12</b>
30712		David José Macedo Guimarães	0%	NA			NA
48394		Delfim Anderson Baptista Pinto	58%	NA			NA
<b>47425</b>	<b>92</b>	<b>Diogo Frederico Andrade Murteira</b>	69%	<b>76%</b>	<b>14</b>		<b>14</b>
48395		Diogo Pereira da Silva	0%	NA			NA
30713		Eduardo Gandarela de Lima	0%	NA			NA
<b>47420</b>	<b>95</b>	<b>Eduardo Jorge Araújo da Costa</b>	29%	<b>55%</b>	<b>F</b>	<b>R</b>	<b>R</b>
47421		Eduardo Martins Paulo	4%	NA			NA
<b>33696</b>	<b>84</b>	<b>Eunice Marisa da Cunha Gomes</b>	96%	<b>62%</b>	<b>10</b>		<b>11</b>
<b>30717</b>	<b>70</b>	<b>Fernando Pedro Viana Morais</b>	96%	<b>67%</b>	<b>10</b>		<b>12</b>
<b>47405</b>	<b>97</b>	<b>Filipe Daniel Vieira da Silva</b>	38%	<b>60%</b>	<b>10</b>	<b>13</b>	<b>12</b>
39496		Filipe Miguel Torres Falcão	4%	NA			NA
43534		Francisco Manuel Pereira da Cunha	29%	NA			NA
48414	101	Freddy Dinis Rodrigues Gonçalves	35%	NA			NA
25358		Gabriel Nuno Rebelo Silva e Castro	4%	NA			NA
35820		Gilberto Leandro Oliveira Fernandes	0%	NA			NA
<b>33701</b>	<b>71</b>	<b>Heider Filipe da Silva Ribeiro</b>	0%	<b>57%</b>	<b>R</b>	<b>R</b>	<b>R</b>
30722		Hélder Filipe de Jesus Ferreira	0%	NA			NA
47428		Hélder José da Costa Ribeiro	0%	NA			NA
<b>41038</b>	<b>142</b>	<b>Hélder Nuno Ribeiro Macedo</b>	71%	<b>56%</b>	<b>10</b>		<b>11</b>
<b>30726</b>	<b>81</b>	<b>Henrique José Jesus Rodrigues</b>	67%	<b>55%</b>	<b>R</b>	<b>R</b>	<b>R</b>
<b>42817</b>	<b>101</b>	<b>Hugo Adriano Ferreira Maia</b>	88%	<b>58%</b>	<b>11</b>		<b>12</b>
48416		Hugo Manuel Castro Gonçalves	2%	NA			NA
<b>43544</b>	<b>101</b>	<b>Hugo Manuel Sousa Ribeiro</b>	73%	<b>54%</b>	<b>R</b>	<b>R</b>	<b>R</b>
43215		Hugo Ricardo Marques Lourenço	4%	NA			NA
20152		Iola Cristina da Silva Gonçalves	0%	NA			NA
<b>33643</b>	<b>58</b>	<b>Isabel Maria Afonso Fernandes</b>	98%	<b>69%</b>	<b>10</b>		<b>12</b>
<b>43526</b>	<b>91</b>	<b>Isac Lima Nunes</b>	100%	<b>71%</b>	<b>R</b>	<b>9</b>	<b>11</b>
<b>42198</b>	<b>140</b>	<b>Ivan Romeu Vaz Pereira</b>	42%	<b>57%</b>	<b>D</b>	<b>R</b>	<b>R</b>
43520		Ivo Manuel Lopes Rodrigues	31%	NA			NA
<b>35826</b>	<b>72</b>	<b>Joana Maria Alcaide Vilas Boas</b>	100%	<b>64%</b>	<b>11</b>		<b>12</b>
35827		João André Pereira da Silva Morais	0%	NA			NA
35828		João Henrique Alves Cerqueira	0%	NA			NA
28154		João Manuel de Sousa Carmo	0%	NA			NA
47419	50	João Miguel Novais Bastos	38%	NA			NA
41045		João Miguel Rodrigues Quintas Veiga	0%	NA			NA
47415	102	João Paulo da Fonte Fonseca	4%	NA			NA
47418	143	João Paulo da Silva Bordalo	40%	NA			NA
35830		João Paulo Lopes de Oliveira	0%	NA			NA
<b>35831</b>	<b>72</b>	<b>João Pedro Afonso Cerqueira</b>	96%	<b>72%</b>	<b>11</b>		<b>13</b>
47416	34	João Pedro Carvalho Martins	4%	NA			NA
<b>38572</b>	<b>81</b>	<b>João Pedro Domingues Cadinha</b>	98%	<b>89%</b>	<b>17</b>		<b>17</b>
<b>43545</b>	<b>106</b>	<b>João Pedro Ferreira Mendes</b>	48%	<b>53%</b>	<b>R</b>	<b>R</b>	<b>R</b>
48417	89	João Tiago Martins Pereira	8%	NA			NA

NºMec	Grupo	NomeAluno	Particip	Proj-final	Ex N	ExR R	Final
40883		Joaquim Pedro Ferreira Bastos	31%	NA			NA
48413		Jorge dos Santos Fernandes	17%	NA			NA
38580	103	Jorge Filipe Morgado Marques	88%	NA			NA
<b>47410</b>	<b>82</b>	<b>Jorge Filipe Vilaça Ferreira</b>	46%	<b>54%</b>	<b>F</b>	<b>R</b>	<b>R</b>
40995		Jorge Miguel Oliveira Santos	0%	NA			NA
47394	50	Jorge Miguel Sousa Russo	40%	NA			NA
25363		José Augusto da Rocha Gonçalves	0%	NA			NA
<b>43224</b>	<b>93</b>	<b>José Carlos Vieira Guerreiro</b>	17%	<b>50%</b>	<b>D</b>	<b>F</b>	<b>F</b>
33712		José Edmundo Ponte da Cunha	0%	NA			NA
25364		José Filipe da Silva Caldas	0%	NA			NA
47401	134	José Manuel Pereira Araújo	13%	NA			NA
38600		Júlio Ricardo Moreira Sebastião	0%	NA			NA
35842	131	Katia Marina Ferreira da Silva	56%	NA			NA
<b>41018</b>	<b>142</b>	<b>Leandro Miranda Sousa Pinto</b>	98%	<b>56%</b>	<b>11</b>		<b>12</b>
25368	70	Liliana Marinho Rodrigues Maia	92%	NA			NA
43499		Luís Alberto Diogo Pereira de Lima	0%	NA			NA
28982		Luís Filipe Duarte dos Santos	0%	NA			NA
<b>35782</b>	<b>82</b>	<b>Luís Filipe Magalhães Teixeira</b>	75%	<b>66%</b>	<b>12</b>		<b>13</b>
<b>38589</b>	<b>72</b>	<b>Luís Miguel Braga</b>	0%	<b>76%</b>	<b>11</b>		<b>12</b>
41007		Luis Pedro Lima e Horta Nova	0%	NA			NA
46289		Marcinkus Bandeira de Melo	0%	NA			NA
<b>39431</b>	<b>62</b>	<b>Marco Paulo Fernandes Martins</b>	67%	<b>55%</b>	<b>R</b>	<b>R</b>	<b>R</b>
30481	84	Maria de Fátima Sancho Monteiro	54%	NA			NA
34432		Maria José Gonçalves Carvalho Mendes	0%	NA			NA
37073		Maria Júlia Rodrigues Alves	0%	NA			NA
48418	66	Mário Gil Ferreira Gonçalves	65%	NA			NA
48415	89	Mário Jorge Godinho Moreira	19%	NA			NA
43538	114	Mário Rui Monteiro Ricardo	60%	NA			NA
<b>41010</b>	<b>86</b>	<b>Marta Sofia Vilaça de Oliveira</b>	96%	<b>69%</b>	<b>10</b>		<b>12</b>
43533		Miguel Alexandre Vieira dos Santos	0%	NA			NA
<b>47426</b>	<b>93</b>	<b>Nuno Daniel Almendra Gomes Ferreira</b>	65%	<b>50%</b>	<b>R</b>	<b>R</b>	<b>R</b>
43550		Nuno Diogo Neto Ferreira	4%	NA			NA
7833		Nuno Duarte Vasconcelos da Cunha	0%	NA			NA
<b>41017</b>	<b>92</b>	<b>Nuno Miguel Macedo Salgado</b>	69%	<b>56%</b>	<b>11</b>		<b>11</b>
48398	50	Nuno Miguel Oliveira Salvador	40%	NA			NA
41893		Nuno Miguel Portugal Rodrigues	0%	NA			NA
<b>40998</b>	<b>142</b>	<b>Otilia Daniela Vieira de Carvalho</b>	98%	<b>47%</b>	<b>R</b>	<b>R</b>	<b>R</b>
<b>37074</b>	<b>86</b>	<b>Patrícia Alexandra Ribeiro</b>	71%	<b>57%</b>	<b>R</b>	<b>R</b>	<b>R</b>
<b>43488</b>	<b>71</b>	<b>Paula Cristina Gomes da Silva</b>	96%	<b>57%</b>	<b>10</b>		<b>11</b>
44633	59	Paulo Alexandre da Silva Lopes	65%	NA			NA
36866		Paulo Manuel Araújo Botelho Sanches	0%	NA			NA
43510		Paulo Manuel de Oliveira Gomes	40%	NA			NA
43511		Paulo Renato Ribeiro Xavier	0%	NA			NA
11274		Pedro Barbeitos Barreiro	0%	NA			NA
<b>43532</b>	<b>73</b>	<b>Pedro Miguel Correia Araújo</b>	58%	<b>50%</b>	<b>11</b>		<b>11</b>
48393		Pedro Miguel da Silva Ferreira	4%	NA			NA
<b>41041</b>	<b>91</b>	<b>Pedro Miguel Matos dos Santos</b>	96%	<b>71%</b>	<b>R</b>		<b>R</b>
47422	123	Pedro Nicola Ferreira Veloso	38%	NA			NA
48400	34	Raúl Eduardo Lima Garcia	4%	NA			NA
48404	102	Ricardo Filipe Gomes Amaral	29%	NA			NA
42211		Ricardo Jorge da Silva Costa	33%	NA			NA
47412		Ricardo José dos Santos Pinheiro	0%	NA			NA
41053	19	Ricardo Rui Gomes Guerra	38%	NA			NA
<b>38584</b>	<b>140</b>	<b>Rui Dinis da Silva</b>	69%	<b>56%</b>	<b>10</b>		<b>11</b>
48009		Rui Miguel Teles de Oliveira	0%	NA			NA
<b>43503</b>	<b>114</b>	<b>Rui Pedro Alves de Carvalho</b>	98%	<b>56%</b>	<b>R</b>	<b>R</b>	<b>R</b>
28126	70	Sandra Liliana Meira de Oliveira	88%	NA			NA
<b>34559</b>	<b>71</b>	<b>Sara dos Santos Fernandes</b>	65%	<b>45%</b>	<b>R</b>	<b>R</b>	<b>R</b>
<b>35862</b>	<b>106</b>	<b>Sofia Helena Roriz Moreira</b>	75%	<b>58%</b>	<b>10</b>		<b>11</b>
30755		Susana Alexandra Cunha Vicente	0%	NA			NA
47411	59	Tiago Campelo Vilas Boas	40%	NA			NA
47413		Tiago da Silva Braga Farinha	0%	NA			NA
46222	65	Tiago de Sá Camacho da Côte	65%	NA			NA
<b>41039</b>	<b>140</b>	<b>Tiago Fernando Melo Machado da Costa</b>	42%	<b>62%</b>	<b>R</b>	<b>R</b>	<b>R</b>
48409	66	Tiago Henrique Maurício Manso	40%	NA			NA
47423	34	Tiago Moreira Correia Tulha	10%	NA			NA
43551	65	Valter Lino Valente da Costa	52%	NA			NA
<b>43501</b>	<b>73</b>	<b>Vânio Miguel Rodrigues Ferreira</b>	33%	<b>50%</b>	<b>12</b>		<b>11</b>
47406	100	Vera Lúcia Gonçalves Reina	79%	NA			NA
48399	103	Vicente Machado Fernandes	10%	NA			NA
47429	60	Vitor Emanuel Alves Oliveira	0%	NA			NA
<b>48397</b>	<b>134</b>	<b>Vitor Hugo Correia Fernandes</b>	46%	<b>56%</b>	<b>R</b>	<b>R</b>	<b>R</b>

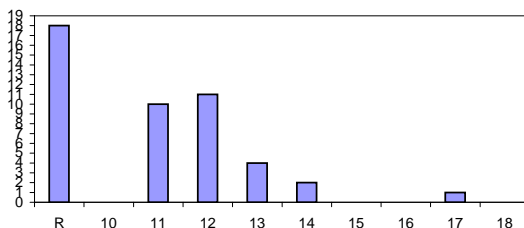

exame: 48

Inscritos: 155  
Avaliados: 46  
Aprovados: 28  
Avaliados/Inscritos: 30%  
Aprovados/Avaliados: 61%  
Aprovados/Inscritos: 18%

Média: 12,1  
Desvio padrão: 3,3